

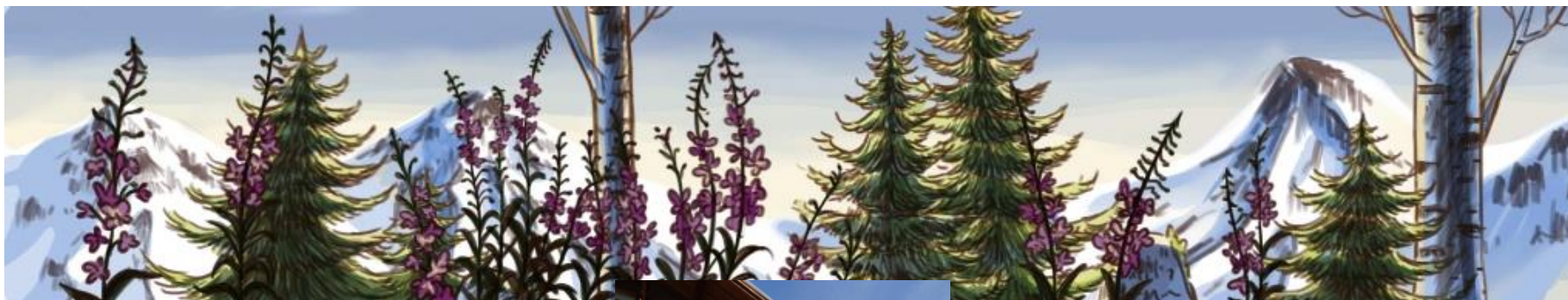

Stage randonnée et aquarelle Tarentaise, France



4 jours de randonnées ponctués de cours de dessin. Transports sur place en minibus. Hébergement chez l'habitant, au domicile de l'encadrant. Fourniture des repas par l'encadrant et en gîte d'alpage.

Dates et heures	Début du séjour : le 21/06/2024 à 8 h 30 Fin du séjour : le 24/06/2024 à 18 h
Niveau technique requis	Niveau technique : 2 sur une échelle de 1 à 5 Niveau physique : 2 sur une échelle de 1 à 5 Niveau minimal exigé : 2 Consulter https://www.vanoise-voyages.com/quel-est-mon-niveau/ pour comprendre le niveau attribué. Temps de marche : Jour 1 : 4 h 00 / Jour 2 : 5 h 00 / Jour 3 : 5 h 00 / Jour 4 : 5 h 00 Dénivelées : Jour 1 : 300 à 400 m / Jour 2 : 400 à 550 m / Jour 3 : 450 à 550 m / Jour 4 : 450 à 550 m Portage des bagages : non
Encadrement	Nom : HIROU Jérôme Diplôme : Accompagnateur en Moyenne Montagne Tél. mobile : 06 09 05 39 76 E-mail : jeromehirou73@gmail.com
Taille du groupe	Nombre minimum requis : 4 participants Nombre maximum requis : 9 participants
Type d'hébergement	Hébergement chez l'habitant, au domicile de l'encadrant. Chambre simple. Chambre double possible sur demande avec supplément. Linge de toilettes et drap fourni.
Repas	Pension complète avec pique-nique « sorti du sac », repas pris avec l'encadrant et l'ensemble des participants. Repas préparés par l'encadrant. Déjeuner le samedi en gîte d'alpage.
Moyens de transport	Déplacements sur place en minibus de l'encadrant à titre gratuit si 8 participants ou moins, en minibus de location si 9 participants.
Formalités	Formalités de police : - pièce d'identité obligatoire en cours de validité Formalités sanitaires : Afin de réaliser ce séjour dans les meilleures conditions, nous vous conseillons d'effectuer au préalable un bilan médical chez votre médecin généraliste pour confirmer votre aptitude aux activités pratiquées pendant le séjour.

	<p><u>Informations à communiquer à Vanoise Voyages avant le séjour à votre inscription sur votre compte en ligne :</u></p> <ul style="list-style-type: none"> <input type="checkbox"/> Nom / Prénom / Adresse postale / adresse e-mail <input type="checkbox"/> Numéro de téléphone portable que vous aurez lors du séjour <input type="checkbox"/> Nom et numéro de la personne à contacter en cas d'urgence <p><u>Documents à transmettre à Vanoise Voyages avant le séjour :</u></p> <ul style="list-style-type: none"> <input type="checkbox"/> Copie document d'identité <input type="checkbox"/> Si non souscrite auprès de Vanoise Voyages, copie attestation d'assurance Rapatriement (avec nom de l'assurance, numéro du contrat, numéro de téléphone 24/24)
Date, lieu et heure du rendez-vous	Au 128 route du Replatet 73700 Bourg Saint Maurice le 21/06/2024 à 8 h 30
Moyen d'accès au rendez-vous	Par vos propres moyens (possibilité de demander un transfert en minibus depuis la gare SNCF de Bourg Saint Maurice, à l'avance, avec l'encadrant).
Date, lieu et heure de dispersion	Au 128 route du Replatet 73700 Bourg Saint Maurice le 24/06/2024 à 18 h
Description de l'itinéraire	<p>Randonnées en étoile au départ de Bourg Saint Maurice, soit en transport (minibus) jusqu'au début de la randonnée, soit départ à pied le premier jour.</p> <p>Jour 1 : L'été en pente douce</p> <p>8 h 30 : Rendez-vous à la maison pour un petit déjeuner d'accueil. Vous pourrez prendre possession de vos chambres et nous vous présenterons le déroulé du stage.</p> <p>Distribution des pique-niques et du matériel de dessin (que vous garderez pour toute la durée du séjour).</p> <p>11 h : Départ pour une randonnée de proximité.</p> <p>12 h 30 : Pause déjeuner puis cours de dessin : « Du plus près au plus loin ».</p> <p>Pour ce premier cours on découvre le matériel et chacun et chacune d'entre vous réalisera son nuancier à l'aquarelle pour bien comprendre sa palette. Ensuite nous dessineront les montagnes au loin, avec une ou deux couleurs, pour comprendre ce qu'on appelle « la perspective atmosphérique ».</p> <p>18 h 30 : Apéritif (dans le jardin si le soleil est au rdv) + petit cours théorique sur la couleur et le cercle chromatique</p> <p>20 h : Diner</p>

Jour 2 : Sentiers et Saveurs

8 h 30 : La matinée sera consacrée à une randonnée passant par les chapelles et les villages d'altitude des versants ensoleillés de Sainte Foy en Tarentaise. Jérôme vous fera visiter le hameau du Monal (site classé) et évoquera la vie pastorale.

Nous collecterons différents éléments naturels à dessiner : fleurs, pommes de pin, branches etc.

Nous rejoindrons ensuite la « Savonette », notre joli chalet pour un repas à l'alpage. Nous y passerons l'après-midi afin d'y dessiner les trésors que nous aurons récolté.

18 h 30 : Petit apéritif là-haut afin de profiter des belles lumières de fin de journée.

20 h : Diner

Jour 3 : Peinture d'architecture

Découverte de la magnifique chapelle baroque des Vernettes. Jérôme, passionné d'histoires locales, vous fera découvrir cette chapelle dont la beauté rivalise avec celle des paysages environnants.

8 h 30 : Départ pour la vallée de Peisey Nancroix et ses hameaux traditionnels. Nous marcherons jusqu'à la magnifique chapelle baroque des Vernettes. Jérôme, passionné d'histoires locales, vous fera découvrir ce lieu dont la beauté rivalise avec celle des paysages environnants.

Pique-nique sur place.

Nous consacrerons une partie de l'après-midi au dessin de cette chapelle : un bon moyen d'aborder la perspective en s'amusant.

18 h : Retour vers notre hébergement

20 h : Diner

Jour 4 : Le bouquet final

8 h 30 : Randonnée surprise !

En cette dernière journée nous mettrons en application les connaissances que nous avons acquises afin de réaliser un dernier dessin qui regroupe tout ce que nous avons appris à dessiner. Vous pourrez alors repartir avec un beau souvenir de ce séjour passé ensemble.

Redescente à Bourg Saint Maurice vers 18 heures afin que ceux qui souhaitent prendre un train puissent repartir.

	Il nous faudra nous adapter aux aléas de la météo ainsi qu'aux conditions de la montagne et des participants. En dernier ressort, l'encadrant reste seul juge du programme qu'il peut modifier en raison d'impératifs de sécurité.
Prix total	785 € par personne
Suppléments et prestations complémentaires	Version possible sans hébergement et sans repas excepté le repas du jour 2, inclus : 354 € par personne Possibilité de prendre une nuit en supplément à prix doux pour ceux qui le souhaitent (45 euros).
Le prix comprend	Les éléments décrits ci-dessus concernant : <ul style="list-style-type: none"> <input type="checkbox"/> L'hébergement (3 nuits) les 21, 22 et 23/06/24 (sauf version sans hébergement) <input type="checkbox"/> Repas : 4 petit déjeuners, 4 pique-niques, 3 dîners (sauf version sans hébergement, seulement 1 pique-nique) <input type="checkbox"/> L'encadrement des randonnées <input type="checkbox"/> Les cours de dessin <input type="checkbox"/> La mise à disposition du matériel de dessin <input type="checkbox"/> Les consommables (dessin) <input type="checkbox"/> Les transports de l'hébergement aux départs des randonnées
Le prix ne comprend pas	Les assurances personnelles, les boissons (hors repas), l'équipement personnel, les frais de formalités de police et sanitaires et tout ce qui n'est pas mentionné dans le descriptif du séjour.
Modalités et mode de paiement / Révision prix	Acompte de 30 % à l'inscription Solde à 30 jours du départ Règlements acceptés par virement bancaire, carte bancaire, ou « chèques-vacances » ANCV.
Assurances	Chaque participant doit être titulaire d'une responsabilité civile ainsi que d'une garantie individuelle multirisque dans le but de se protéger des incidents ou accidents pouvant survenir avant ou pendant la randonnée ou le voyage. Si nécessaire, nous vous proposons plusieurs formules d'assurances, sous réserve que votre domicile est en Europe Occidentale ou dans les Dom : <ul style="list-style-type: none"> <input type="checkbox"/> ASSISTANCE : rapatriement / frais de secours et de recherche à 1 % du montant du voyage, <input type="checkbox"/> ANNULATION à 3,5 % du montant du voyage <input type="checkbox"/> Dans le cas d'achat des deux formules, Assistance + annulation à 4,5 %, vous serez également couvert pour l'interruption de séjour, en cas de rapatriement par notre contrat Europ Assistance. Dispositions Générales d'Assurance sur brochures Europ Assistance.
Matériel fourni	Matériel de dessin

Equipement personnel à prévoir	<p>Equipement pour les randonnées :</p> <ul style="list-style-type: none"> <input type="checkbox"/> Chaussures de marche <input type="checkbox"/> Sac à dos minimum 30 litres <input type="checkbox"/> Vêtement de pluie / Gore tex <input type="checkbox"/> Laine polaire <input type="checkbox"/> Pantalon de marche <input type="checkbox"/> Short <input type="checkbox"/> Crème solaire <input type="checkbox"/> Casquette <input type="checkbox"/> Gants légers <input type="checkbox"/> Lunettes de soleil <input type="checkbox"/> Gourde <p>Vos affaires personnelles pour l'hébergement ne sont pas listées. Linge de toilettes et drap fourni.</p> <p>Liste non exhaustive</p>
---------------------------------------	---